

Pasientveiledning

S.O.T tommelortose

UTPRØVING

For at ortosen skal fungere optimalt er det viktig at trekket er justert så det sitter bra. Fest trekket suksessivt, la båndet ved tommelen (1) sitte fast i starten. Fest så flikene i rekkefølge, flik 2 og deretter flik 3. Etterjuster så ortosen sitter behagelig.

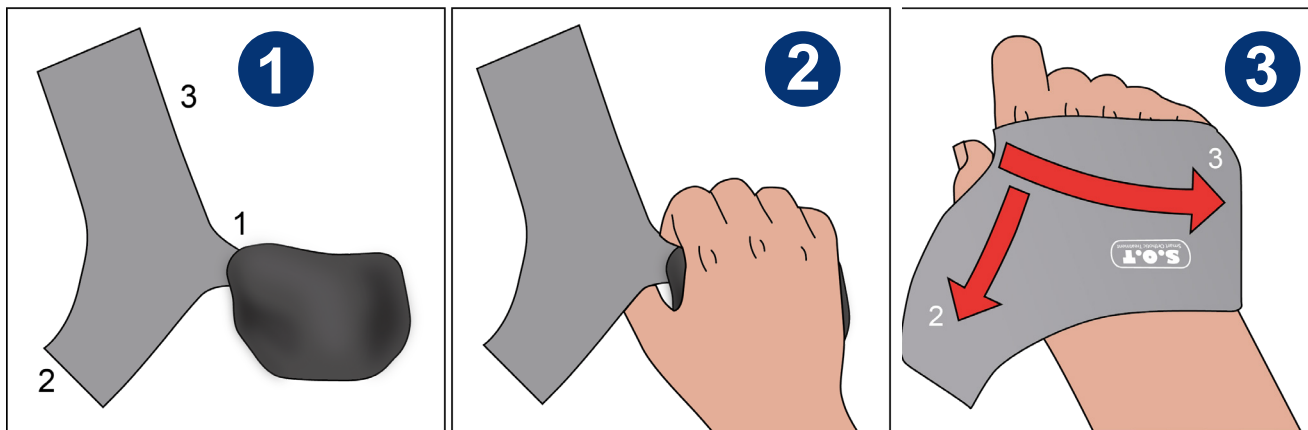

Åpne de brede båndflikene 2 & 3 og la den smale flik 1 sitte igjen.

Plasser hånden på ortosen.

Legg båndet over hånden og fest båndflik 3 og deretter båndflik 2 mot velcroen på håndens inside. Etterjuster båndflik 1 og 2 så ortosen sitter behagelig.

TA PÅ ORTOSEN

TA AV ORTOSEN

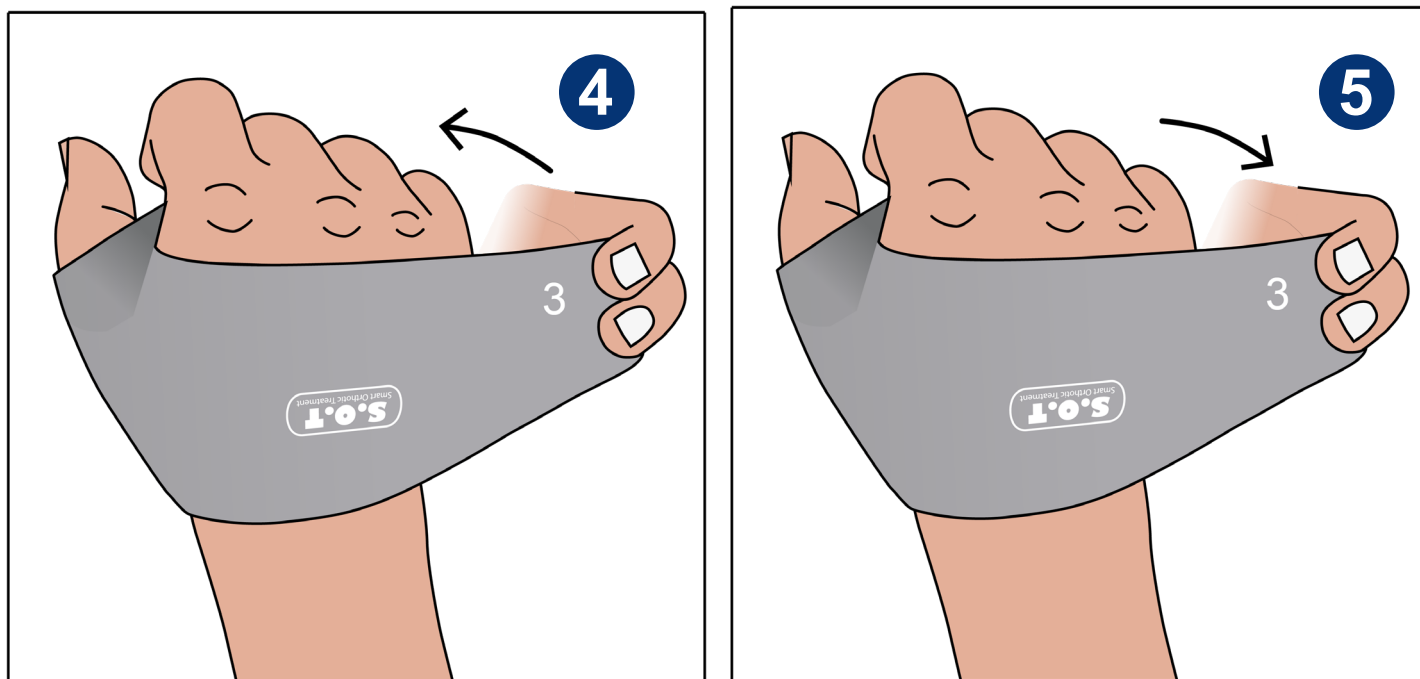

Ved av- og påtaking etter at utprøvingen er gjort, skal båndet kun åpnes på lillefingersiden (båndflik 3).

Ortosen skal brukes:

Bra å tenke på:

VEDLIKEHOLD: Vask det komplette monterte produktet i en vaskepose i 40°C finvask. Tørkes liggende. Unngå skyllemiddel. Kan ikke tørkes i trommel eller renses kjemisk.

Dersom det oppstår problemer, kontakt:

Navn: _____

Telefon: _____



Tel
E-post
Web

SVERIGE
042-25 27 00
info@camp.se
camp.se

DANMARK
43 96 66 99
info@camp.dk
camp.dk

FINLAND
09-350 76 30
info@camp.fi
camp.fi

NORGE
23 23 31 20
info@camp.no
camp.no