

Pasientveiledning

S.O.T håndortose

TA PÅ ORTOSEN

For at ortosen skal fungere optimalt, er det vigtigt at trekket er justert så det sitter bra i tommelgroppen (se bildet til høyre). Fest deretter trekket suksessivt. Start med båndet ved håndleddet og pass på at det blir jevnt og behagelig. Om hånden er hoven kan det være nødvendig med et trekk i en størrelse større.

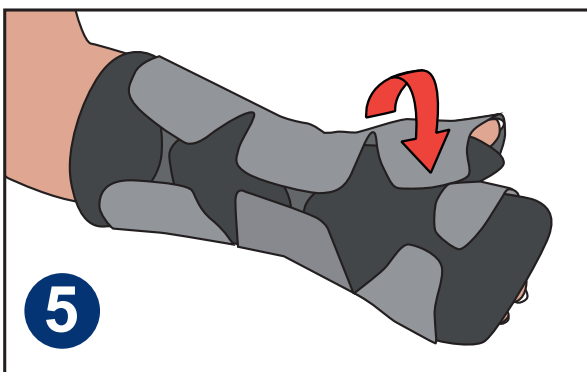
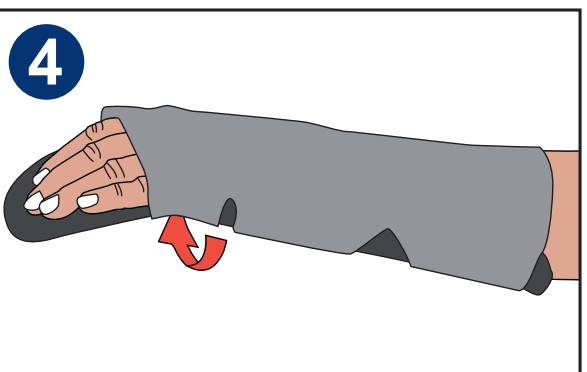
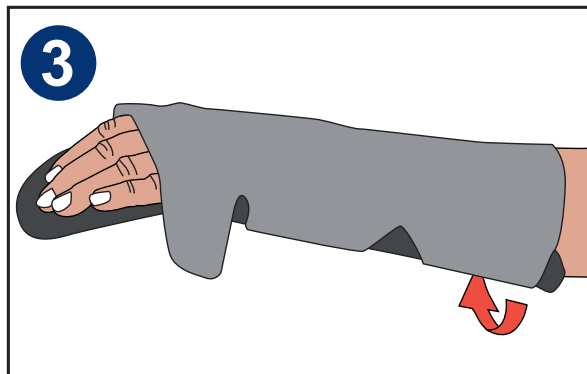
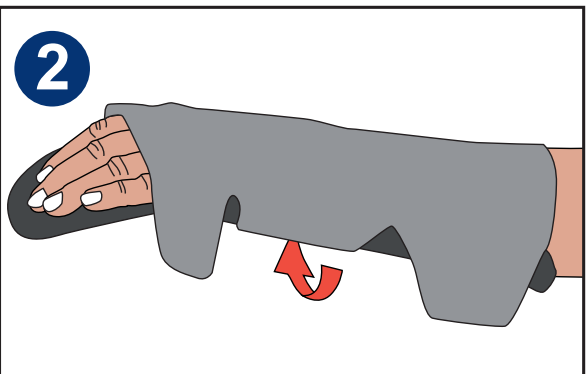
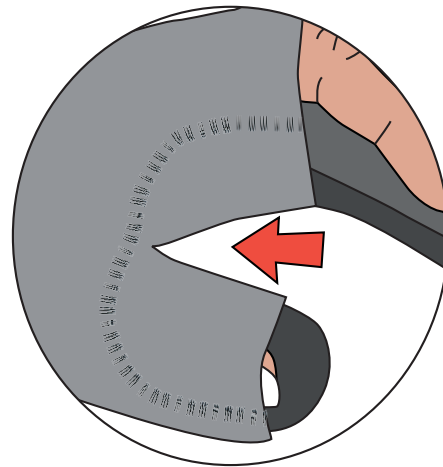
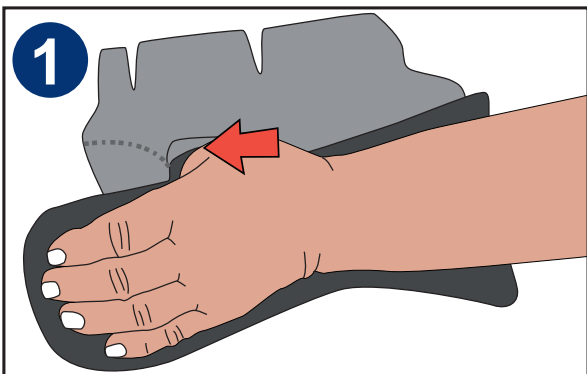
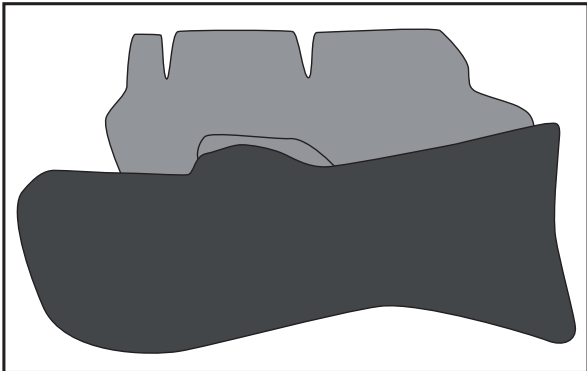

TA AV ORTOSEN

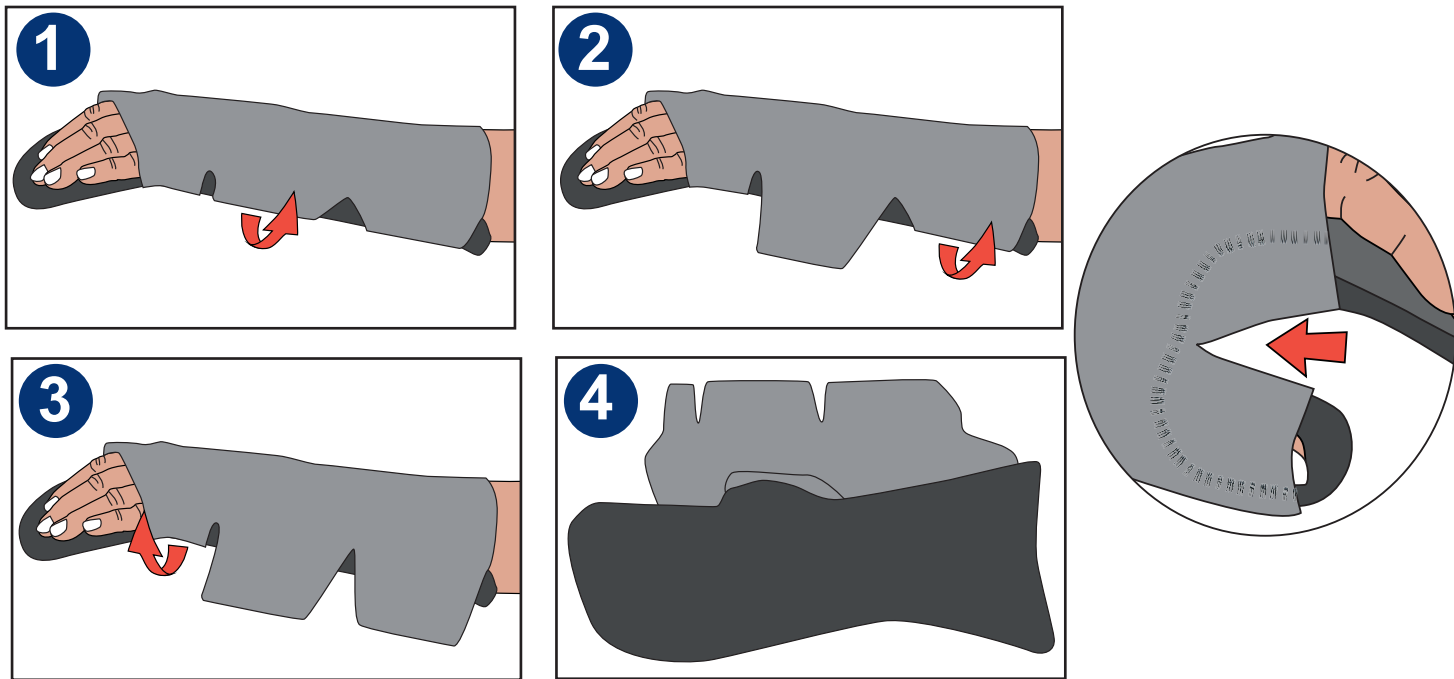

Løsne trekket på lillefingersiden i den rekkefølgen som bildene viser.
La trekket sitte igjen på tommelsiden og mellom tommel og pekefinger.
Det blir enklere å ta på ortosen om båndet langs tommelsiden og i tommelgrepet sitter igjen.

Ortosen skal brukes:

Bra å tenke på:

VEDLIKEHOLD: Vask det komplette, monterte produktet i en vaskepose 40°C finvask.
Tørkes flatt. Kan ikke tørkes i trommel eller renses kjemisk.

Om det oppstår problemer, kontakt:

Navn _____

Telefon: _____